Piano quotato di progetto
Scala 1:200

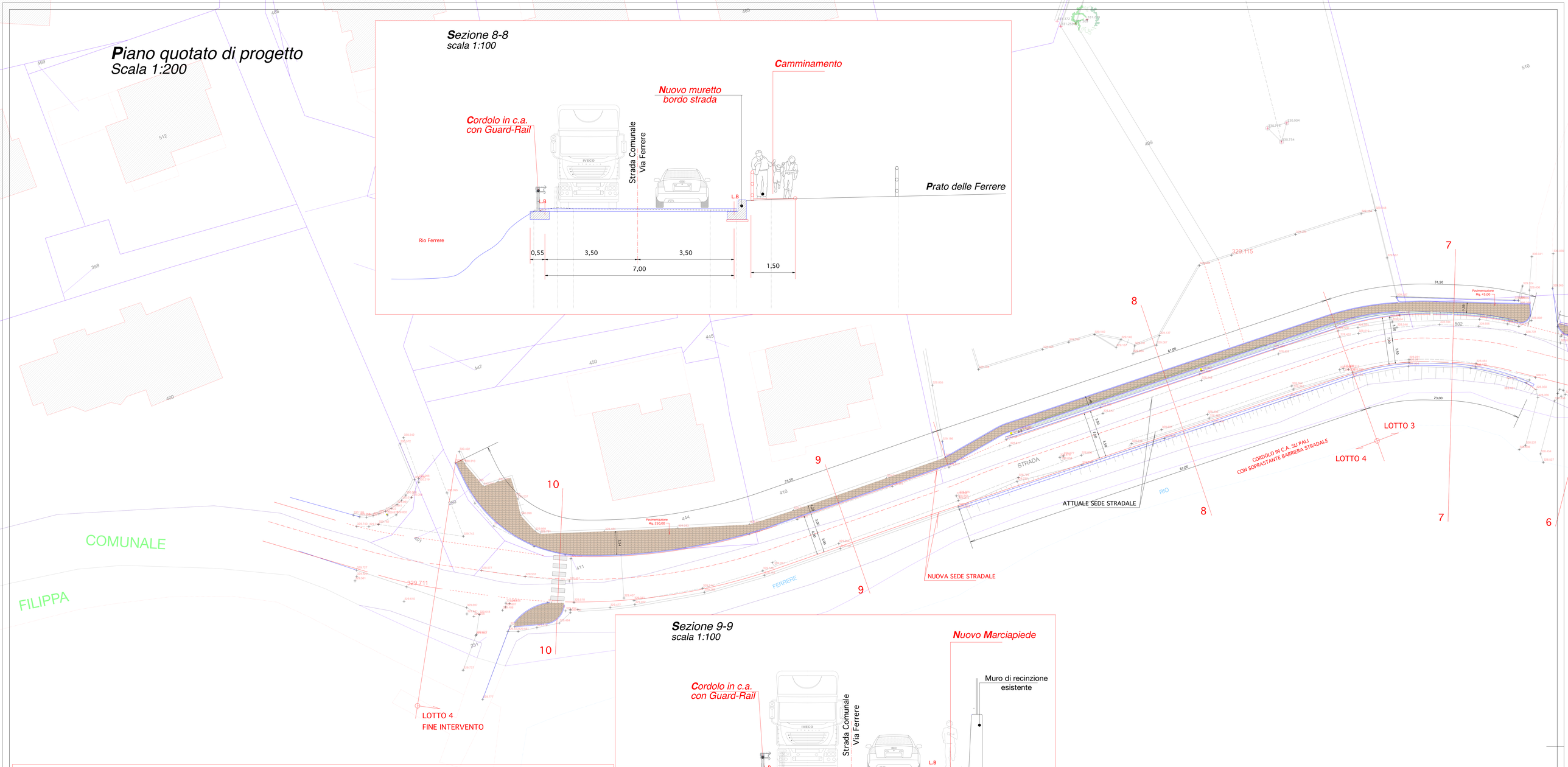

Sezione 8-8
scala 1:100

Sezione 9-9
scala 1:100

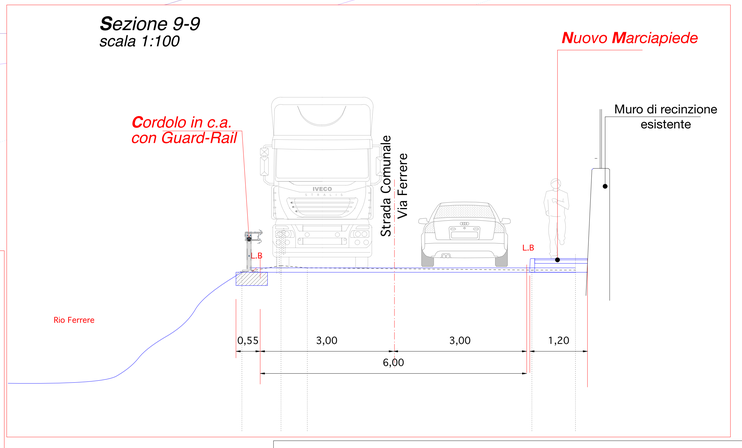

Sezione 10-10
scala 1:100

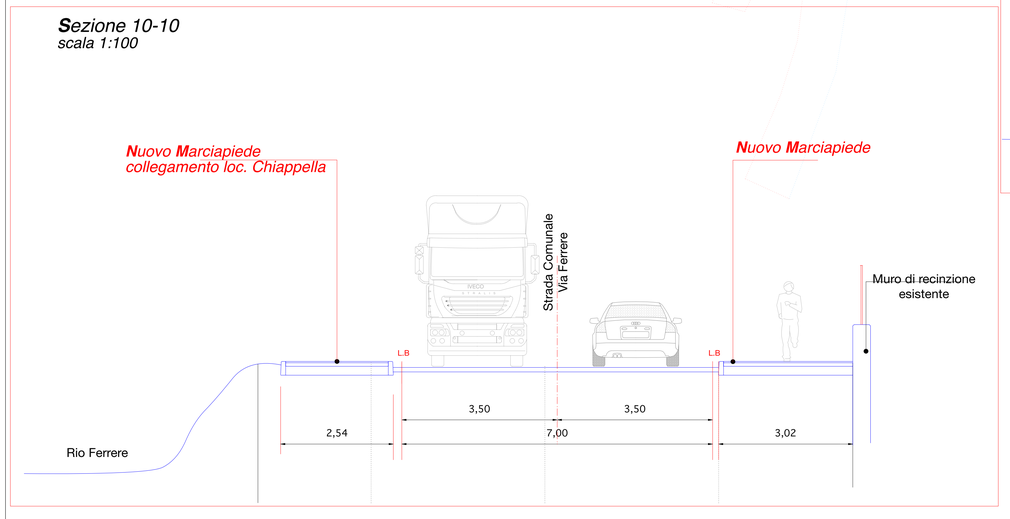

PIANTA CHIAVE

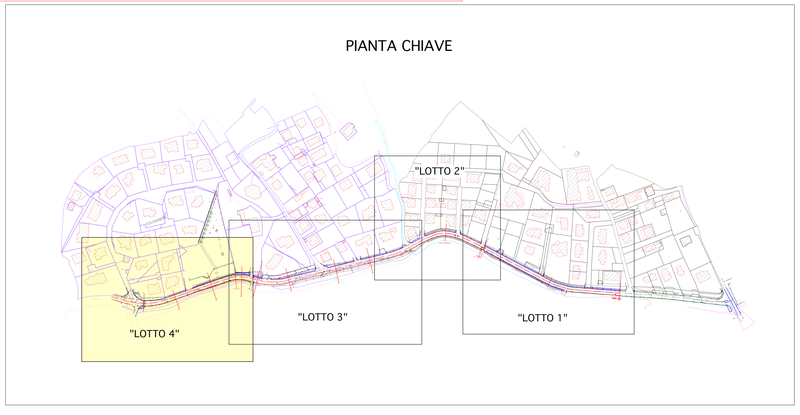

N
E
S
W

Ing. FENOGLIO SERGIO
Ord. Ing. di Savona 521
CARCARE

rev.	data	descrizione	dis.
5			
4			
3			
2			
1	18/04/2024	EMISSIONE PROGETTO DEFINITIVO	D.C

COMUNE DI CAIRO MONTENOTTE

committente: AMMINISTRAZIONE COMUNALE

architettonico / strutturale

oggetto: REALIZZAZIONE DI CAMMINAMENTO PEDONALE LUNGO VIA FERRERE DA INCROCIO CON VIA CORTEMILIA A STRADA COLOMBERA

PROGETTO FATTIBILITA' TECNICO ECONOMICA
CUP. F94E23000030006

elaborato: PIANO QUOTATO E SEZIONI DI PROGETTO LOTTO 4

acciaio:

cls:

scale: V.D.

dis.: EL.07-CAIRO-CAMM-PFTE-T06-0

tav.: 06

studio tecnico ingg.
fenoglio & persico
via garibaldi 127 - carcare